

／ 広報 ／ みつえ

Public Relations
MITSUE

令和3年2月1日発行

2021
2
No.386

CONTENTS

- | | |
|-------------------------|--------------------|
| P1 三峰山の霧氷 | P10 議会だより |
| P2～3 選挙公営制度について | 図書館だより |
| P4～5 保健・福祉センター情報 | P11 姫石の湯だより |
| P6～9 おしらせ | P12 みつえニュース |

村長選挙・議員選挙にかかる 選挙公営制度の拡大について



選挙運動費用の
一部を村が
負担します!

公職選挙法の一部改正に伴い、本村でも12月議会で条例が制定され、**選挙運動費用の一部を村が負担することとなりました(公費負担)**。(※公費負担する仕組みを「選挙公営制度」といいます。)

これまで、選挙運動用自動車、選挙運動用ポスター及び選挙運動用ビラの選挙公営については、都道府県と市を対象としていましたが、候補者の費用負担軽減や候補者間における選挙運動の機会均等を図るため、町村にも拡大するとともに、対象拡大に伴う措置として供託金制度が導入されました。

選挙区分	選挙公営の有無			供託金額
	選挙運動用自動車	選挙運動用ポスター	選挙運動用ビラ	
県知事	○	○	○	300万円
県議会議員	○	○	○	60万円
市長	○	○	○	100万円 (政令指定都市240万円)
市議会議員	○	○	○	30万円 (政令指定都市50万円)
町村長	× ↓ ○	× ↓ ○	頒布可 ↓ (公営対象)	50万円
町村議会議員	× ↓ ○	× ↓ ○	頒布不可 ↓ 頒布解禁(公営対象)	無し ↓ 導入15万円

供託金制度の導入

候補者の得票数が一定数(供託物没収点)に達しない場合、供託金は没収となり公費負担の対象外となります。

供託物
没収点

〈村長〉有効投票数÷10

〈議員〉(有効投票数÷議員定数)÷10

【(例)村議会議員選挙】 議員定数8人 有効投票数1200票の場合



供託物没収点は15になるため、獲得票数が15票を下回る場合は供託金が没収となり、併せて公費負担の対象外となります。

選挙運動用自動車(選挙カー)の借入にかかる公営

契約種別	限度額
一般運送契約 (ハイヤー方式)	1日1台64,500円 × 5日(選挙期間) = 322,500円まで
個別契約	①自動車借入料……1日1台15,800円 × 5日(選挙期間) = 79,000円まで
	②燃料供給代金……1日7,560円 × 5日(選挙期間) = 37,800円まで
	③運転手雇用報酬…1日1人12,500円 × 5日(選挙期間) = 62,500円まで

- 選挙カーは、候補者1名につき1台までです。
- 選挙カーに乗車できるのは、候補者と運転手を除き4名までです。
(※村選挙管理委員会が支給する乗用車腕章を着けなければ乗車できません。)
- 同一の日に「一般運送契約」と「個別契約」の両方を選択することはできません。
- 同一の日に2人以上の運転手を雇用する場合は、候補者が指定するいずれか1人のみに限ります。



選挙運動用ポスターの作成にかかる公営

選挙区分	限度額
町村長選挙	〈作成単価〉1枚 11,615円 (28枚 325,220円まで)
町村議会議員選挙	

- 大きさは、長さ42cm、幅30cm以内です。
- 村が設置する公営ポスター掲示場は、村内に28カ所ありますが(1カ所につき1枚掲示可能)、これ以外の場所に掲示すると違法になります。

選挙運動用ビラの作成にかかる公営

選挙区分	限度額
町村長選挙	〈作成単価〉1枚 7.51円 (5,000枚 37,550円まで)
町村議会議員選挙	〈作成単価〉1枚 7.51円 (1,600枚 12,016円まで)

- 大きさは、長さ29.7cm、幅21cm(A4判)以内です。
- 頒布方法は、新聞折り込み、選挙事務所内、個別演説会の会場または街頭演説場所での頒布に限られ、各戸にポスティングすることはできません。



※いずれも候補者が業者などと金額のかかる契約(有償契約)をすることが前提です。上限に満たない契約の場合は、その契約金額が公費負担額となります。

御杖村議会議員選挙

〈投票日〉
令和3年4月18日(日)

※立候補者説明会や投票所、投票時間などの詳しい情報は、今後改めてお知らせします。

投票箱

問 御杖村選挙管理委員会 ☎0745-95-2001(内線213)

問 保健福祉課 ☎0745-95-2828 社会福祉協議会 ☎0745-95-2522

行事のお知らせ

項目	開催日および時間	自己負担金	開催場所	申込み	問い合わせ先
編み物教室	2月 1日(月) 9:00~	400円	保健センター	不要	社会福祉協議会
心配ごと相談	2月12日(金) 13:30~15:30	無料	桃俣多目的センター	不要	保健福祉課

筋力アップ教室への自主参加について

要予約

感染防止対策に努めながら筋力アップ教室の会場を開放します。指導者はいませんので、ご了承ください。
参加を希望される方は保健福祉課(☎0745-95-2828)に予約のうえご参加ください。

- 開放日 月・火・水・金(祝日を除く)
第1部/13:00~14:00 第2部/14:30~15:30
(都合により開放できない日もあります)
- 1回の利用人数 6人まで
- 持ち物 マスク、お茶、タオル、上履き
- 参加費 無料
- 内容 レッドコード®による運動
自転車ペダルこぎ 腹筋運動 など



肺炎球菌予防接種の接種期限が迫っています

令和2年度肺炎球菌予防接種の接種期間は令和3年3月31日までです。下記の対象者の方でこれまでに一度も肺炎球菌の予防接種をしていない方は、お早めに接種を済ませてください。

※対象者へは、昨年4月に案内はがきを送付しております。

〈対象者〉令和3年4月1日現在で65歳・70歳・75歳・80歳・85歳・90歳・95歳・100歳になる方

〈受診方法〉事前にお送りしたはがきをご覧いただくか、保健福祉課へお問い合わせください。

問 保健福祉課 ☎0745-95-2828

困った時は……

だいじょうぶ、ひとりで悩まず、まずは、保健福祉課
0745-95-2828「にーはちにーはち」へご相談ください。

みつえっこ広場(子育て支援)

〈日時〉2月1日(月) 10:00~11:00 〈内容〉節分会

〈場所〉御杖保育所内子育て支援センター

〈対象〉保育所に入所されていない村内在住の小学校就学前のお子さんとその保護者の方

◎毎週月・木・金曜日の9:00~12:00までは、支援室・園庭の開放をしていますので、お気軽にご利用ください。

問 子育て支援センター(御杖保育所)
☎0745-95-3138

2月の健康標語

健康でいるために

自分の食生活を見直してみよう

(令和元年度 健康標語コンテスト 中学生の部より)

新型コロナウイルス感染症 相談窓口

発熱等の風邪症状が生じた場合は、まずは「かかりつけ医等地域で身近な医療機関」に電話相談してください。

●医療機関への相談を迷う場合には、「新型コロナ・発熱患者受診相談窓口(旧:帰国者・接触者相談センター)」
☎0742-27-1132 (24時間対応)に相談してください。

●一般的な相談……「奈良県中和保健所」☎0744-48-3037 (平日 8:30~17:15)

「奈良県庁」

☎0742-27-8561 (平日 8:30~17:15 土日祝 10:00~16:00)

「役場保健福祉課」

☎0745-95-2828 (平日 8:30~17:15)

「役場宿日直」

☎0745-95-2001 (土日祝 8:30~17:15)

相談の種類	日時	予約の要否	主催する部会等
目の健康相談	2月 9日(火)14:00~15:00	必要	奈良県眼科医会
整形外科に関する健康相談	2月16日(火)14:00~15:00	必要 ※受付締切2月15日(月)	整形外科部会
内科疾患に関する健康相談	2月24日(水)13:30~14:30	必要	内科部会
精神科に関する健康相談	2月26日(金)15:00~16:00	必要	精神神経部会

※新型コロナウイルス感染症の影響により中止となる場合がございますので、**必ず事前にお問い合わせください。**

〈場所〉〒634-8502 奈良県橿原市内膳町5丁目5-8 奈良県医師会館1階 県民健康サービス室
(近鉄大和八木駅から北へ徒歩7分)

〈連絡先〉奈良県医師会各主催部会 TEL.0744-22-8502 FAX.0744-23-7796

高齢者保健福祉計画・第8期介護保険事業計画について

村では、高齢者の保健福祉施策の基本的な考え方や目指すべき取組を総合的・体系的に整理した「高齢者保健福祉計画・第8期介護保険事業計画」の策定を進めています。

村の人口は減少傾向ですが、65歳以上人口はしばらく増加する見込みです。また、高齢者のみの世帯と認知症を有する高齢者の増加が予想されます。介護が必要な状態になっても、できるだけ住み慣れた家庭や地域で暮らし続けることができるように、医療、介護、予防、住まい、生活支援を一体的に提供する御杖村地域包括ケアシステムの構築が重要な課題となっています。

新たな計画(令和3年度~令和5年度)では、こうした背景を受け、一層の高齢化が進む本村において、地域住民、サービス事業所、行政の協働により構築されてきた地域包括ケアシステムを持続可能な形で深化・発展させていきます。

みんなで支えあい、いきいきと、安心して暮らせる村

本計画では、制度改正や村の現在の課題を踏まえ「みんなで支えあい、いきいきと、安心して暮らせる村」を基本理念とし、

基本目標1:【高齢者がいきいきと活動する みつえ】

基本目標2:【地域で見守り支えあう みつえ】

基本目標3:【病気や要介護状態になっても安心 みつえ】の3つを基本目標としました。

この目標を実現するため、高齢者を地域全体で支える体制づくりを推進していきます。



令和3年度からの介護保険料について

- 介護保険給付費の負担割合は、50%を国・県・村の公費、残り50%を被保険者の保険料とすることが定められています。

介護保険制度は、介護サービスを受ける方が多くなると介護費用も多くなり、被保険者の保険料負担も増えることとなります。また介護保険は、社会連帯による相互扶助が制度の根幹であり、給付と負担の関係を明確にした保険制度であることから、被保険者の負担能力に応じて保険料負担を求めることとされています。本村では、これまでも介護給付の適正化や介護予防の推進を図り、費用の抑制に努めてまいりましたが、本村の介護給付費は第5期事業計画期(平成24年)の2億2,600万円に比べ、第7期事業計画期(令和元年度)では3億5,500万円となっており、6年間で約1.6倍増加しています。

こうした状況を踏まえ、今回の改定にあたっては、介護給付費の上昇、今後の高齢化率など第8期計画以降の動向から、介護保険料の上昇を見込んでいます。

新たな介護保険料額については、令和3年4月にお知らせいたしますが、今後も、相互扶助の精神を基本とした介護保険制度に、被保険者皆様のご理解とご協力をお願いします。

問 保健福祉課 ☎0745-95-2828

桜井税務署からのお知らせ

確定申告はスマホで完結!(感染症対策にも有効です)

- スマホ画面の案内に従い金額などを入力するだけで、申告書が作成可能! 作成した申告書は自宅から送信できます。
- スマホ専用画面は給与所得(複数可)、公的年金等、その他雑所得、一時所得などの収入がある方がご利用いただけます。
- スマホ専用画面で見やすく操作が簡単! 添付書類と本人確認書類の提出省略が可能。
- 申告会場に行く時間も会場での待ち時間も不要! 自宅でゆっくり申告書が作成できます。
- 申告したデータはスマホに保存。いつでも申告内容を確認できます。
- 確定申告期には、24時間いつでも利用可能!

スマホ専用画面にアクセスできるQRコード



申告書作成会場のお知らせ

桜井税務署の申告書作成会場は「桜井市商工会館3階」です。

(JR・近鉄桜井駅から徒歩5分)

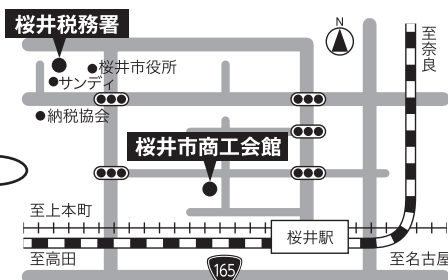

- 開設期間……… 2月16日(火)～3月15日(月)
※土・日・祝日は開設していません。
 - 開設時間……… 9:00～17:00
 - 相談受付時間… 9:00～16:00
 - 所在地……… 桜井市大字川合260番地の2 ※当会場では納税はできません。(お近くの金融機関等をご利用ください。)
- ※申告書作成会場では16時まで申告相談の受付をしておりますが、混雑状況によっては早めに相談受付を終了させていただく場合もございます。
- ※2月16日(火)～3月15日(月)の期間は、税務署内では申告相談を行っておりません。
- ※駐車場は狭く大変混雑しますので電車・バス等の公共交通機関をご利用ください。

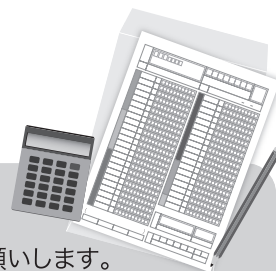

申告書
作成会場での
感染症対策に
ご協力ください

- ① 会場の混雑緩和のため、入場には「入場整理券」が必要です。入場整理券の配付状況に応じて早めに相談受付を終了する場合があります。
- ② ご来場される際は、マスクを着用していただき、会場入口で手指消毒をお願いします。
- ③ 入場時に検温を実施しております。37.5度以上の発熱がある場合や咳などの風邪の症状がある場合等、感染防止の観点から適切でないと判断したときには入場をお断りさせていただきます。
- ④ 会場内に筆記用具は用意しておりませんので、ボールペンや計算器具等をご持参ください。
- ⑤ 会場には、原則、おひとりでお越しください。

電話でのお問合せは、桜井税務署(☎0744-42-3501)に電話していただいた後、自動音声案内に従い「0」を選択してください。

年金受給者のための還付申告会場について

会場名	開設時間	開設日
田原本町町民ホール(磯城郡田原本町890-1)	9:30～15:30	2月3日(水)・4日(木)
宇陀市役所 4階大会議室(宇陀市榛原下井足17-3)	相談受付締切時間 15:00	2月8日(月)・9日(火)

還付申告会場での
感染症対策に
ご協力ください

- ① 会場の混雑緩和のため、入場には「入場整理券」が必要です。入場整理券の配付状況に応じて早めに相談受付を終了する場合があります。
- ② ご来場される際は、マスクを着用していただき、会場入口で手指消毒をお願いします。
- ③ 入場時に検温を実施しております。37.5度以上の発熱がある場合や咳などの風邪の症状がある場合等、感染防止の観点から適切でないと判断したときには入場をお断りさせていただきます。
- ④ 会場内に筆記用具は用意しておりませんので、ボールペンや計算器具等をご持参ください。
- ⑤ 会場には、原則、おひとりでお越しください。
- ⑥ 土地・建物や株式等の譲渡、贈与税、相続税の相談は行っていません。

※新型コロナウイルスの感染拡大状況によっては、中止となる場合があります。



2月16日～3月15日は、住民税申告の期間です

令和3年度 村県民税(住民税)の申告について

令和3年度村県民税(住民税)の申告受付を2月16日(火)から3月15日(月)までの間、御杖村役場庁舎1階住民生活課内で行います。令和3年1月1日現在、御杖村に住民登録があり、下記の〈申告が不要な方〉に該当しない場合は、昨年中の所得を申告してください。

この申告は村県民税だけでなく、国民健康保険税、介護保険料、後期高齢者医療保険料等の賦課決定、各種保険料の軽減判定や所得証明等の基礎資料となる重要なものですので、**収入の有無にかかわらず**期限厳守のうえ提出してください。(※期限後申告になると各種保険料等の軽減が受けられなくなる場合があります。)

申告に必要なもの

▶印鑑

▶令和2年中の収入を証明するもの

- ・給与と所得等の源泉徴収票
- ・営業所得や農業所得等のある方は、収支が分かる帳簿 など

▶所得控除の内容を証明するもの

- ・社会保険料控除、生命保険料控除、損害保険料控除や地震保険料控除等のための支払証明書
- ・医療費控除のための医療費をまとめた明細書
(領収書の提出は不要ですが、税務職員に要求された場合は提示が必要です。)

※マイナンバー制度の導入に伴い、申告書に個人番号の記載と、提出する際に本人確認書類の提示又は写しの添付をお願いします。



てんいち先生



申告が不要な方

次の要件に該当する方は、税務署・各支払者から役場へ所得の報告があるため住民税申告が不要となります。

- ① 令和2年分の所得税の確定申告(還付申告を含む。)をされる方
- ② 所得が年末調整済の給与所得のみで、勤務先から役場へ給与支払報告書が提出されている方(※1、※2)
- ③ 収入が公的年金のみの方(※1)
- ④ 自分以外の、御杖村に住民登録がある方の確定申告書、住民税申告書又は年末調整した給与支払報告書に控除対象配偶者・扶養親族として記載されている方

※1 新たに配偶者控除、扶養控除、ひとり親控除、寡婦控除、障害者控除、医療費控除などの所得控除を受けようとする場合は、申告が必要です。

※2 給与支払報告書の提出の有無については、勤務先にご確認ください。

なお、申告書は申告不要な場合でも役場から届くことがありますので、ご了承ください。

村・県民税に関するお問い合わせ

問 住民生活課 ☎0745-95-2001(内線115)

ガソリンや灯油が必要な時期になりました!!

ガソリンや灯油などは危険物です!!

貯蔵・取扱いを間違えるのは人命に関わるくらい危険!

正しい知識と日頃からの点検で危険から安全へ

私たちの生活に欠かすことのできない

ガソリンや灯油などは、「危険物」として消防法で定められています。

危険物は身近にあるとても便利なものですが、貯蔵・取扱いを間違えると、人命までも奪ってしまう大変おそろしい物質です。貯蔵・取扱いには十分気をつけましょう!

その①

容器について

灯油はポリエチレンかんでOK!!
でも、ガソリンを入れるのは非常に危険



ガソリンを入れる容器は消防法令により一定の強度のある素材を使用することと容量が制限されています。

その②

購入について

セルフスタンドでは利用者が自ら容器に入れることはできない!



消防法令の基準に適合した容器でガソリンスタンドの従業員に入れてもらう。

その③

保管について

容器に入れて、長時間、または不必要に保管することは極力控える!



ガソリンは、揮発性が極めて高く火災が発生すると爆発的に広がるので注意し、直射日光や高温になる場所には保管しない。

その④

事故防止について

ガソリン噴出は事故につながるので取扱いには充分注意する!



!噴出注意!

- ★周囲の安全を確認
- ★フタを開ける前に
 - ①エンジン停止
 - ②エア抜きをする
- ★高温の場所禁止

その⑤

事故防止について

使用時には取扱説明書をよく読み、適正な取扱いを心がける!



パッキンの劣化、キャップの締め方の不備等注入口からの漏れによる危険物漏洩事故の報告があるので注意する。

問 宇陀消防署 予防課 ☎0745-82-3199

桜井宇陀広域連合会計年度任用職員募集のお知らせ

- 業務内容……………一般事務(電話対応、書類作成及びパソコンによるデータ入力等)
- 勤務場所……………桜井宇陀広域連合 介護保険課
- 雇用期間……………令和3年4月1日から令和4年3月31日 ※勤務成績により条件付で任用期間の更新あり
- 勤務日・勤務時間…週5日(土日祝日を除く) 9:00~17:00(7時間)
- 給 与……………月額152,554円 ※通勤手当、期末手当あり。雇用保険、社会保険に加入。
- 募集人数……………1名
- 試験内容……………書類選考・面接
- 申込方法……………2月19日(金)17:00(必着)まで、桜井宇陀広域連合会計年度任用職員申込書(写真貼付)で応募して下さい。(郵送可)
会計年度任用職員申込書は、広域連合HPよりダウンロードまたは広域連合事務局までお問い合わせください。



申込み・問合せ先

桜井宇陀広域連合事務局

〒633-0112 桜井市大字初瀬1626-1 ☎0744-47-7077

東宇陀環境衛生組合職員採用予定者の採用試験📖📝を行います

- | | | | |
|---------|---|-------|---|
| ①採用する職種 | 技能労務職員 | ⑦受験資格 | 昭和60年4月2日以降に生まれ、普通自動車免許(AT限定は不可)を取得している人 |
| ②勤務地 | 東宇陀クリーンセンター
(宇陀市室生大野3783番地) | ⑧採用試験 | ●試験内容…口述試験、実地試験、小論文
●日時……………令和3年3月13日(土)9:00より
●会場……………東宇陀クリーンセンター |
| ③勤務内容 | 宇陀市旧室生村、曾爾村、御杖村内の一般廃棄物(家庭ごみ)収集業務及び処理業務等 | ⑨受験手続 | 令和3年2月8日~2月15日までに東宇陀環境衛生組合へ履歴書を持参若しくは郵送(期日消印有効) |
| ④勤務条件 | ●週休二日制
(土日、祝日及び年末年始定休)
●就業時間…8:30~17:15
●初任給……139,900円(高卒)
その他諸手当あり | ⑩問合せ先 | 東宇陀環境衛生組合(東宇陀クリーンセンター内)
職員採用試験委員会
奈良県宇陀市
室生大野3783番地
☎0745-92-2444 |
| ⑤採用日 | 令和3年4月1日より | | |
| ⑥採用予定人数 | 3名程度 | | |



「きのこ栽培技術研修会」の参加者募集

しいたけ等食用きのこの知識や栽培技術習得のため、講義や実習を行います。

〈日 時〉 令和3年3月6日(土)
10:00~15:30(受付開始/9:30)

〈場 所〉 宇陀市農林会館
(宇陀市榛原下井足825番地)

〈対象者〉 18歳以上のきのこ栽培に興味のある方
(危険を伴うため幼児同伴不可)

〈募集人員〉 50名(応募多数の場合は抽選となります。)

〈参加費〉 無料(昼食はご持参下さい。)

〈主催〉 奈良県東部農林振興事務所

〈申込み〉 令和3年2月8日(月)から2月19日(金)までに電話又はFAXで住所・氏名(ふりがな)・性別・電話番号を奈良県東部農林振興事務所まで
☎0745-84-9501 FAX.0745-84-2127

〈問合せ〉 奈良県東部農林振興事務所 林業振興課

※新型コロナウイルス感染症拡大状況等により、急遽中止する場合があります。



議会だより

第126号



全員協議会

〈12月22日〉

教育委員会事務局から、令和3年9月の開校に向けて進められています御杖村小中学校統合施設整備工事の進捗状況、及び文部科学省が募集している廃校活用推進「みんなの廃校プロジェクト」に応募しているなど、小学校の跡地利用について説明が行われました。議員からは、土屋原地区内における交通安全対策や次期過疎地域自立促進計画について質問を行いました。

成人式に出席

〈1月2日〉

1月2日に挙行された成人式に出席し、新成人の皆さんの晴れの門出を祝福しました。コロナ禍に配慮した少人数ならではの温かい式典でした。式典での新成人代表による誓いの言葉からは、力強さと未来に向かっての決意が感じられ、御杖村で生まれ育った子どもたちが立派に成人されたことを大変うれしく思うとともに、この

活動報告

- 12月22日 全員協議会(全議員)
- 12月23日 例月出納検査(山崎)
- 12月24日 正副議長打合せ(山岡・吉田)
- 1月 2日 御杖村成人式(山岡・吉田)
- 1月 8日 広報委員会(盛岡・葛城)
- 1月12日 正副議長打合せ(山岡・吉田)
- 1月18日 正副議長打合せ(山岡・吉田)



若者たちが、「御杖村で育って良かった。」「御杖村に住みたい。」と思えるような村にしていかなければならないと、議員として気持ちを新たにしました。

News from Library

図書館だより

今月の読者からのおすすめの一冊



13階段

●著者/高野和明



江戸川乱歩賞受賞作品です。傷害致死事件を起こし2年間服役の後、仮釈放となった三上純一は、刑務官南郷からある仕事を持ち掛けられます。高額の報酬に惹かれて引き受けたその仕事は、ある殺人事件を再調査し、冤罪を晴らしてくれというものでした。ベテラン保護司夫婦が殺された、10年前の殺人事件。その犯人として逮捕されたのは、樹原。状況証拠により、死刑の判決を受けていましたが、樹原は「階段」ということ以外、事件前後の記憶を無くしていました。樹原の唯一の記憶を頼りに、2人は調査を始めます。死刑執行まであと3か月、事件の真相に2人はたどり着けるのでしょうか？

冤罪問題、死刑執行の在り方等、謎解きの部分だけでなく、重みや深みが物語に加わっています。終盤には大どんでん返しが待ち受けており、チョット衝撃。

同じ著者の作品『ジエノサイド』も図書館にあります。新型コロナウイルス感染症の流行で外出がままならぬ時期、ゆっくり読書も良いのでは？

この本を読んだ人 | パンネーム/彼岸花

開放図書館 利用案内

- 場 所 御杖小学校図書室
- 開 放 日 時 毎週土曜日 13:00~17:00
- 貸出冊数・期間 1人5冊まで 4週間以内
- リ ク エ ス ト 読みたい本が書架に見あたらないときは、予約リクエストカードに記入してください。

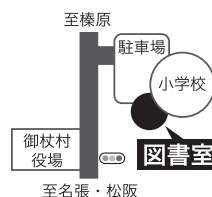

HAPPY VALENTINE'S DAY♡



2月14日(日)にご入浴いただいた男性の方、先着100名様にチョコレートプレゼント致します。

バレンタインデー

よろしく
お願いします。



御杖村のつえみちゃん

◎特別営業
2月23日(火) 天皇誕生日
◎振替休日
2月24日(水)

特別営業及び振替休日

姫石の湯



営業時間

11:00~20:00
(19:30受付終了)
☎0745-95-2641

特別風呂

毎週月曜日は特別風呂の日

2月は『美肌酵素のお風呂』

洗浄効果の高い酵素成分(パングレアチン)を配合したお風呂です。華やかなローズの香りをお楽しみ下さい。



「みつえ青少年旅行村」からのお知らせ

今年、4月3日(土)より通年営業を致します。

予約方法について

2月1日(月)午前10時より、インターネットでのみ承ります。(お電話での受付はできません。) また、新型コロナウイルス感染予防対策として、本年も完全予約制とさせていただきます。皆様のご理解、ご協力のほどよろしくお願い申し上げます。

その他、詳細はみつえ青少年旅行村ホームページをご覧ください。

■営業スケジュール

4/3(土)~4/23(金)	土日のみ営業	11/1(月)~11/30(火)	土日のみ営業
4/24(土)~7/16(金)	〈定休日〉 火曜・水曜	12/1(水)~12/25(土)	土日オートサイトのみ営業
7/17(土)~8/31(火)	休まず営業	12/26(日)~R4.1/7(金)	休業
9/1(水)~10/31(日)	〈定休日〉 火曜・水曜	R4.1/8(土)~3/31(木)	土日オートサイトのみ営業

みつえ青少年旅行村ホームページ

<https://www.mitsue.life/services/village/>



日	男湯	女湯	姫石の湯
1月	木風呂	石風呂	□●
2日	木風呂	石風呂	◇
3日	木風呂	石風呂	◎
4日	木風呂	石風呂	☆
5日	木風呂	石風呂	☆
6日	石風呂	木風呂	◇
7日	石風呂	木風呂	◎
8日	石風呂	木風呂	◇
9日	石風呂	木風呂	◎
10日	石風呂	木風呂	◇
11日	石風呂	木風呂	◎
12日	石風呂	木風呂	◇
13日	石風呂	木風呂	◎
14日	石風呂	木風呂	◇
15日	石風呂	木風呂	◎
16日	石風呂	木風呂	◇
17日	石風呂	木風呂	◎
18日	石風呂	木風呂	◇
19日	石風呂	木風呂	◎
20日	石風呂	木風呂	◇
21日	石風呂	木風呂	◎
22日	石風呂	木風呂	◇
23日	石風呂	木風呂	◎
24日	石風呂	木風呂	◇
25日	石風呂	木風呂	◎
26日	石風呂	木風呂	◇
27日	石風呂	木風呂	◎
28日	石風呂	木風呂	◇

□…ガラガラ抽選 ●…特別風呂 ◇…お隣町村感謝デー ◎…シルバーデー ☆…お子様無料デー

※「姫石の湯バス」については、温泉へお問い合わせください。☎0745-95-2641

温泉カレンダー 2月



三峰山の山頂付近では、1月から3月にかけての厳冬期に、空気中の水分が木々の枝に付着して凍り付く現象、「霧氷」が現れます。

さまざまな気象条件が重なることでしか見ることができない「霧氷」は、～自然が生み出す氷の華～と呼ばれています。

毎年1月から2月には、麓で「霧氷まつり」が開催され、1年を通して最も賑わいますが、今年は、新型コロナウイルス感染拡大防止の観点から、規模を縮小して開催しています。



NEWS 1

奈良県景観資産

三峰山の霧氷

NEWS 2
行政委員の
選任について

次の方々が、御杖村議会において選任の同意を得て、再任されました。引き続き、よろしくお願いいたします。



御杖村固定資産評価審査委員

森本 篤賢 さん
(令和2年9月御杖村議会定例会で同意)
●任命期間/令和2年12月24日から
令和5年12月23日までの3年間

御杖村教育委員

菊山 恵子 さん
(令和2年12月御杖村議会定例会で同意)
●任命期間/令和3年1月22日から
令和7年1月21日までの4年間

紙面に掲載の行事や
イベント等について

新型コロナウイルス感染症の感染拡大防止のため、今後、紙面に掲載の行事やイベント等が中止や延期となる場合があります。事前に、各問合せ先へご確認ください。



COCOAR

ARを体験?!
動く「広報みつえ」!

写真だけでは伝わらない雰囲気や臨場感をお楽しみください。

※掲載する動画は、発行日から1年間ご覧いただけます。

「COCOAR」をインストール!

右のQRコードをスキャン、もしくは「COCOAR」で検索し、アプリをインストールしてください。



さっそく動画を見てみよう!

アプリを起動して、スマホやタブレットを右の目印マークが付いた写真や画像にかざすと、動画が再生されます。



目印マーク▲

