

広報 みつえ

Public Relations
MITSUE

令和2年9月1日発行

2020
9
No.381



CONTENTS

- | | | | |
|-------------|---------------|--------------|---------|
| P1 | みつえ青少年旅行村 | P6~11 | お知らせ |
| P2 | 議会だより 他 | P12 | 図書館だより |
| P3 | コロナ禍での新しい生活様式 | P13 | 姫石の湯だより |
| P4~5 | 保健・福祉センター情報 他 | P14 | みつえニュース |



みつえ青少年旅行村

議会だより

第121号



全員協議会

7月22日

むらづくり振興課から、新型コロナウイルス感染症対応地方創生臨時交付金の第2次配分により、道の駅（温泉・直売所）非接触型体温検知システム導入事業及び8月1日から実施している御杖村観光キャンペーン事業について、目的及び内容の説明が行われ、議員からは、インフルエンザ流行期における新型コロナウイルス感染症対策や伊勢本街道整備に伴う桃俣観光案内所のトイレ改修等について意見が出されました。終わりに、今後の活動予定を確認し、今回の全員協議会と9月定例会に向けた議会運営委員会の開催日を決定して会議を閉じました。

活動報告

- 7月22日 全員協議会(全議員)
- 7月28日 正副議長打合せ(山岡・吉田)
障害者基本計画等
策定委員会(木村)
- 8月 4日 宇陀地域公共交通
活性化協議会(山岡)
- 8月 5日 正副議長打合せ(山岡・吉田)
宇陀郡議会議長・副議長会
打合せ(山岡・吉田)
- 8月 7日 広報委員会(盛岡・葛城)
- 8月11日 正副議長打合せ(山岡・吉田)

9月は防災月間

台風・豪雨時は「警戒レベル」を確認し避難しましょう

「警戒レベル」で避難のタイミングをお伝えします。

村から「警戒レベル③、④」が発令された場合は、速やかに避難してください。

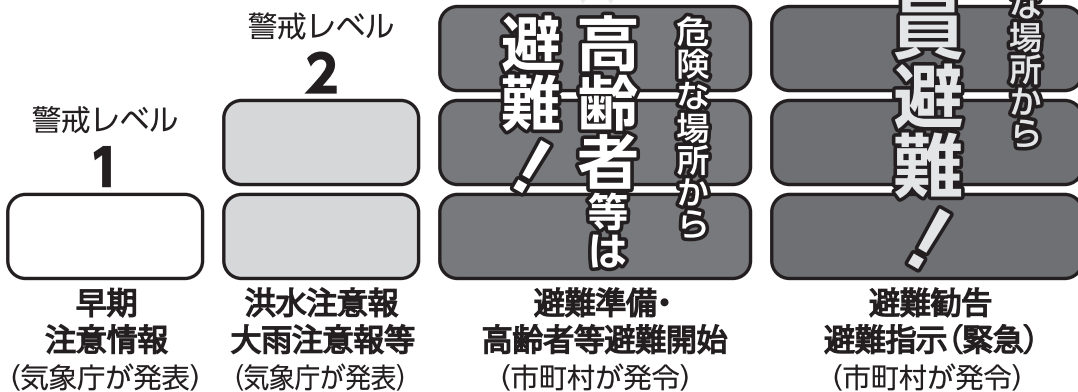

「警戒レベル⑤」(市町村が発令)は既に災害が発生している状況です。

新型コロナ禍での新しい生活様式の実践例

新型コロナウイルス感染症の拡大を防ぐため、ご自身の生活にあった「新しい生活様式」を実践してください。

① 一人ひとりの基本的感染対策

〈感染予防の3つの基本〉

① 身体的距離の確保 ② マスクの着用 ③ 手洗い

- 人との距離は、できるだけ2m(最低1m)空ける。
- 会話をする際は、可能な限り、真正面を避ける。
- 外出時や屋内でも会話をするとき、人との距離が十分にとれない場合は、症状がなくてもマスクを着用する。ただし、夏場は、熱中症に十分注意する。
- 家に帰ったら、まず手や顔を洗う。

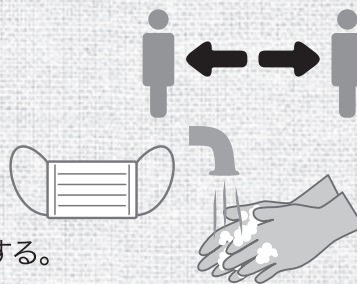

〈移動に関する感染対策〉

- 感染が流行している地域からの移動、感染が流行している地域への移動は控える。
- 発熱したときのため、だれとどこで会ったかメモする。接触確認アプリ(COCOA)の活用も。



② 日常生活を営む上での基本的生活様式

- まめに手洗い・手指消毒
- 咳エチケットの徹底
- こまめに換気
- 「3密」の回避(密集・密接・密閉)
- 身体的距離の確保
- 一人ひとりの健康状態に応じた運動・食事・禁煙等、適切な生活習慣の実行
- 発熱または風邪症状がある場合は無理をせず、自宅で療養



③ 日常生活の各場面別の生活様式

〈買い物〉

- 一人または少人数ですいた時間に
- 計画を立てて素早く済ます
- 展示品への接触は控えめに
- レジに並ぶ時は、前後をあける

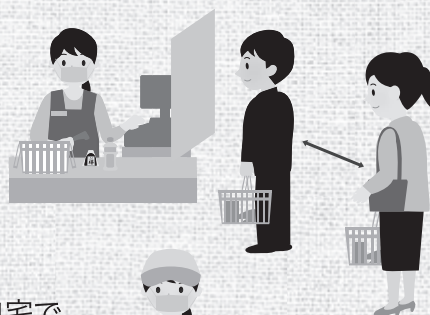

〈娯楽・スポーツ〉

- 少人数で、十分に人との間隔を、もしくは自宅で
- すれ違う時は、距離をとるマナー
- 狭い部屋での長居は避ける
- 公園などはすいた時間、場所を選ぶ



〈公共交通機関の利用〉

- 会話は控えめに



〈食事〉

- 持ち帰りや出前も利用する
- 大皿は避けて、料理は個々に
- お酌、グラスやお猪口の回しのみは避ける
- 多人数での会食は避ける

問 保健福祉課 ☎0745-95-2828 社会福祉協議会 ☎0745-95-2522

■7日(月)／編み物教室 9:00～

■11日(金)／心配ごと相談(土屋原公民館) 13:30～15:30

■15日(火)／老連・全国一斉「社会奉仕の日」8:00～

保育所子育て支援室・園庭の開放

〈日 時〉毎週月・木・金曜日の9:00～12:00

〈持ち物〉お茶・筆記用具・その他必要な物

〈対 象〉村内在住の保育所未通所児童とその保護者

〈場 所〉御杖保育所内

◎園庭は、保育所休園日にもご利用できます。

◎一時預かり保育も実施しています。利用を希望される方は、事前に申請が必要となりますのでお問い合わせください。詳しいことは、保育所にお問い合わせください。

問 御杖保育所子育て支援センター
☎0745-95-3138

9月の健康標語

たばこはね、

すわないほうが

げんきだよ



(令和元年度健康標語コンテスト小学生の部より)
～9月は、健康増進普及月間です～

がん検診(集団健診)のお知らせ

項目	日程および時間	費用	開催場所
胃がん検診	9月24日(木)	無料	保健センター
肺がん検診	9月25日(金)		
大腸がん検診	9月29日(火) 【受付時間】8:00～11:00		

新型コロナウイルス感染症の状況により、様々な事業を中止しています。ご理解ご協力をお願いいたします。

新型コロナウイルス感染症相談窓口

- 発熱等の風邪症状のある方の相談 … 「帰国者・接触者相談センター」 ☎0742-27-1132 24時間対応
- 一般的な相談 … 「奈良県中和保健所」 ☎0744-48-3037 (平日 8:30～17:15)
- 「奈良県庁」 ☎0742-27-8561 (平日 8:30～17:15 土日祝 10:00～16:00)
- 「役場保健福祉課」 ☎0745-95-2828 (平日 8:30～17:15)

令和2年9月 奈良県医師会の学術部会が行う健康相談

相談の種類	日 時	予約の要否	主催する部会
目の健康相談	9月 8日(火) 14:00～15:00	予約必要	奈良県眼科医会
内科疾患に関する健康相談	9月29日(火) 14:00～15:00	予約必要	奈良県医師会内科部会

※新型コロナウイルス感染症の影響により中止となる場合がございますので、必ず事前にお問い合わせください。

〈場 所〉奈良県医師会館1階 県民健康サービス室(近鉄大和八木駅から徒歩7分)

〈連絡先〉〒634-8502 奈良県橿原市内膳町5-5-8 奈良県医師会各主催部会
TEL.0744-22-8502 FAX.0744-23-7796

9月10日～16日は自殺予防週間です。

自分を大切に、相手を大切に、一人ひとりを大切に、
大切ないのちを守るためにできることがあります。

「悩んでいる人に気づく（声をかける）」

「つなぐ（専門家へ相談を促す）」

「見守る（温かく寄り添う）」

困った時は……

だいじょうぶ、ひとりで悩まず、
まずは、保健福祉課0745-95-
2828「にーはちにーはち」へ
ご相談ください。



相談窓口	連絡先	受付時間
24時間ホットライン「いのちの電話相談」	☎0742-35-1000	24時間365日 年中無休
フリーダイヤル自殺の予防 いのちの電話	☎0120-783-556	毎月10日 8:00～翌日8:00
24時間こどもSOSダイヤル	☎0120-0-78310 <small>(なやみいおう)</small>	受付24時間
子どもと家庭テレホン相談 (中央子ども家庭相談センター内)	☎0742-23-4152	月曜～金曜日 9:00～20:00 土曜・日曜・祝日 9:00～16:00
交通事故賠償問題等相談窓口 県安全・安心まちづくり推進課内 県交通事故相談所	☎0742-27-8731	月・火・木・金曜日 (祝日、年末年始除く) 8:30～16:45
御杖村 心配ごと相談 (窓口 保健福祉課)	☎0745-95-2828	毎月11日(祝祭日を除く) 各大字公民館(毎月巡回) 13:30～15:30
奈良県消費生活相談窓口(宇陀市)	☎0745-82-5874(宇陀市)	月曜・木曜日 13:00～16:00
(窓口 役場 住民生活課)	☎0745-95-2001(御杖村)	

※相談は全て無料です

新型コロナウイルス感染拡大に伴う事業やイベントの中止についてお知らせ

全国的に感染が拡大している状況を鑑み、以下の事業やイベントを中止させていただきます。
参加を予定されていた皆様には、何卒ご理解いただきますようお願い申し上げます。



やまと姫マラソン/ ザ!雑巾ダッシュ

左記イベントの中止を決定しました。楽しみにしていただいております皆様、運営にご協力いただいております皆様には、何卒ご理解いただき、次年度開催の際には、ぜひご参加・ご協力くださいますようお願い申し上げます。

問 むらづくり振興課

歴史探訪事業

村民の皆様並びに関係者の方々の健康と安全を守るため、「令和2年度 御杖村高齢者学級 歴史探訪事業」を中止させていただきます。次年度の開催の際には、ご参加くださいますようお願いいたします。

問 御杖村教育委員会

社会福祉大会

10月に開催を予定しておりましたが、安全面を最優先に考え、中止させていただくこととなりました。今後の情勢を踏まえ、次年度以降は改めてご案内いたしますので、その際は是非ご参加ください。

問 御杖村社会福祉協議会



御杖村と奈良県立大学は、平成25年から双方が包括的な連携のもと地域産業振興、教育・文化の発展、地域づくりなど様々な分野において相互に協力し、地域社会の持続的な発展と人材育成に寄与することを目的に、学生とともに取り組んできました。

本年度は、新たな試みとして村瀬准教授の授業を通じ、学生の視点から御杖村を見つめ、地域の課題をともに考え提案を受ける事業を展開しています。

新型コロナウイルス感染症の問題で、大学は前期の授業を全てオンラインで実施しています。そのような背景のもと、御杖村を訪れたことのない学生が、インターネットを駆使し、文献やインタビューから客観的に村を

分析し、学びを通じた地域貢献の可能性に向け懸命な取り組みが行われました。

7月30日には、オンライン会議システムを使い、それぞれ別の会場にいる関係者を繋ぎ報告会が行われました。学生からの熱心なプレゼンテーションに対して、関係者からは質問やコメントが発表され、最後には地域活性学会の中嶋会長(信州大学特任教授)より全体講評がされました。

初めての取り組みではありましたが、距離を超え御杖村の現状をともに考え外部の新鮮な意見を聞ける良い機会となりました。



オンラインで村民の方にインタビュー



ちょっとした買い物ができるお店がないから、コンビニが欲しいな。

何も無いけど星空とか、きれいな川とか自慢したい所はいっぱいある。大学生のみなさん一回来てみて。

小中学生は、少人数だけど、先生の目が行き届くから学習環境は素晴らしい。

みんな何ごとも一生懸命に取り組んでいます。



近所誘い合って、楽しんでいきいき百歳体操に取り組んでいます。

続けることが大切だと思うのでこれからも声を掛け合って継続したいです。

今はコロナの影響でできないけど、茶話会を合わせて開催したり地域が繋がる良いアイテムだと思います。



村民の方は寛容性があって温かいです。

本当に星空がきれい。冬はびっくりするぐらい寒いけど、自然を肌で感じる事ができ、この村に移住して良かった。

大学生のみなさんも、ぜひ御杖村を訪れて!!

その他に、地域おこし協力隊・ふるさと納税の事業者の方などを対象としてインタビューに協力いただきました。



大学生は4チームに分かれプレゼンテーションを行いました。

【Aチーム】「高齢者支援の充実」

いきいき百歳体操の活用から
地域住民の健康支援を考える。

【Bチーム】「ふるさと納税の促進」

ふるさと納税の返礼品を提案。

【Cチーム】「ふるさと納税の返礼品PR」

制度を使い御杖村の知名度を高める。

【Dチーム】「効果的な村のPRの検討」

観光PRの充実。移住定住対策。企業誘致。

●プロジェクト参加学生:26名

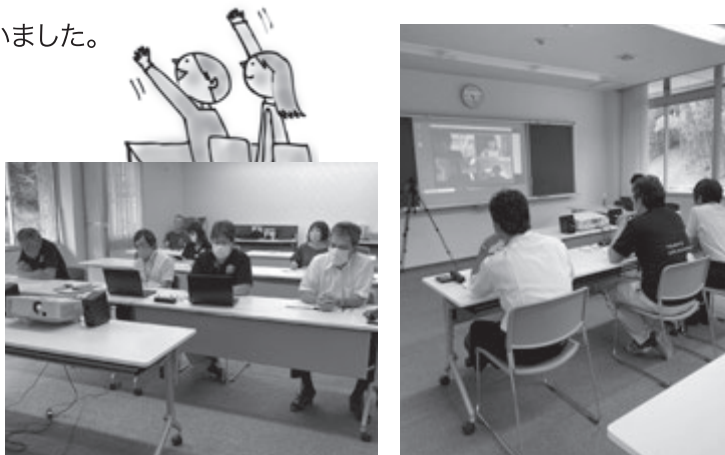

御杖村農業委員会からのお知らせ

令和2年度 秋期農作業標準料金決定!

過日の農業委員会において、本年度の秋期農作業標準料金が下記のとおり決定しました。

なお、この金額はあくまでも目安で定めたものであり、作業料金には消費税は含まれておりません。

また、地域によって湿田・不整形・傾斜等条件が異なりますので、作業の出し手・受け手がよく話し合い、お互いが納得のうえで金額を決定してください。

作業項目		金額	備考
賃金	農作業(男女とも)	9,000円	休憩:3回(午前、昼食、午後) ※昼食は1時間(作業員弁当持参)
	バインダー(10a)	11,000円	休憩:3回(午前、昼食、午後) ※昼食は1時間(作業員弁当持参) 機械・燃料及び縄は所有者負担
コンバイン(10a)	21,000円		
脱穀料(10a)	10,000円		
作業料金	調整料(1俵)	700円	
	乾燥料(1俵)	2,000円以内	水分量によって異なる
	収穫後の賃耕料 (耕起のみ:10a)	10,000円	ほ場整備済水田
		12,000円	未整備水田



農業委員会
からの
お願い

- ◎農地の売買・転用には必ず農地法に基づく許可申請手続きが必要です。
- ◎農地の貸し借りにも許可申請手続きが必要となります。
- 許可申請書等の提出期限は毎月5日締め切りとなっています。
- ※農地の転用は県知事の許可となりますので、毎月25日までに必要書類を提出してください。

問 産業建設課(農業委員会事務局) ☎0745-95-2001(内線234)

マイナンバーカードで マイナポイント25%もらえる!

マイナンバーカードを取得し、〇〇ペイなどの民間キャッシュレス決済サービスを選択して、マイナポイントを申込みと、一定額を前払い等した方に対して国が「マイナポイント」を付与します。

※キャッシュレスで2万円のチャージ、又は買い物すると1人あたり上限5,000円分のマイナポイントがもらえます。

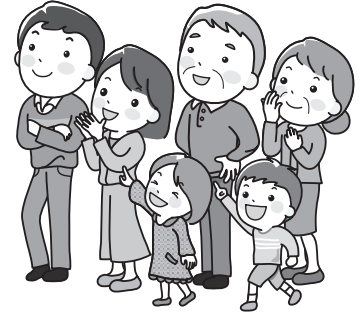

マイナポイントの利用イメージ

<p>①マイナンバーカード【取得】</p> <p>お持ちでない方は、今すぐ申請を!</p> 	<p>②マイナポイントの【予約】</p> <p>マイナポイントアプリをダウンロードして、指示に従って操作するだけ</p> 	<p>②利用先を選択して【マイナポイントを申込み】</p> <p>マイナポイント申込みページにログインし、利用するキャッシュレス決済サービスを選択し、申込み</p> 	<p>③チャージなどに対してマイナポイントが【付与】</p> <p>キャッシュレス決済サービスにチャージなどを行うことで、マイナポイントがもらえる</p> 	<p>④マイナポイント分を【利用】して買い物</p> <p>取得したマイナポイントはいつもお買い物で利用可能(※1, ※2)</p> 
--	---	---	---	---

(※1)お買い物時にはマイナンバーカードを使用しません (※2)国が買い物履歴を収集・保有することはできません

「マイナポイント」を取得するためには



1 | マイナンバーカードの申請・取得が必要です。

マイナンバーカードは、パソコン・スマートフォン・郵便・まちなかの証明写真機から申請することが出来ます。

交付手数料無料!

パソコンで

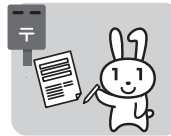

郵便で

スマホで



まちなかの証明写真機で

2

マイナポイントの予約方法



スマホで簡単3つの手順

※公的個人認証サービス対応のスマートフォン
※カードリーダーがあればパソコンでも設定できます

手順1

マイナポイントアプリをダウンロード
※Android端末は「JPKI利用者ソフト」もダウンロードが必要(今後、マイナポイントアプリと一体化予定)

手順2

アプリの指示に従ってマイナンバーカードを読み取り

手順3

マイナンバーカード申請時or取得時に設定した数字4桁の暗証番号を入力

これでマイナポイント予約完了!



※マイナポイントの予約者数が予算の上限に達した場合は、マイナポイントの予約を締め切る可能性があります。

App StoreもしくはGoogle Playで「マイナポイント」を検索!

※マイナポイントの予約によりマイキーIDが設定されます。
(既にマイキーIDを設定されている方は、マイナポイントの予約済みとなります)



詳しくはこちらへ <https://mynumbercard.point.soumu.go.jp/>

マイナポイント 検索

問い合わせ先:マイナンバー総合フリーダイヤル ☎ 0120-95-0178

平日:9時30分~20時00分/土日祝:9時30分~17時30分

音声ガイダンスに従って「5番」を選択してください。



調査開始から100年!

国勢調査がはじまります

国勢調査
2020

日本に住んでいる**すべての人及び世帯**を対象に調査を実施します。

調査期日 令和2年10月1日

調査目的 我が国の人口・世帯の実態を明らかにすることを目的としており、国や地方公共団体における各種行政施策を立案するための基礎資料として用いられます。
※調査票に記入いただいた内容は、統計以外の目的に使用されることはありません。

回答期間

- インターネット
令和2年9月14日(月)～令和2年10月7日(水)
- 郵送、手渡し
令和2年10月1日(木)～令和2年10月7日(水)

調査項目

- 世帯員について
(生年月日等の15項目)
- 世帯について
(世帯員数等の4項目)

回答方法

- インターネット
- 郵送
- 調査員へ直接手渡し

「国勢調査員証」を携帯した調査員がお伺いしますので、皆さまのご協力をお願いいたします。

詳しくは、「国勢調査2020総合サイト」をご覧ください。

(<https://www.kokusei/2020.go.jp/>)

国勢調査2020

検索



総務省・奈良県・御杖村



みんなの掲示板をご存じですか？

「広報みつえ」には、「みんなの掲示板」というコーナーがあります。
村民個人の方や村内で活動される民間団体の記事を載せることができます。
掲載を希望されます方は、『御杖村みんなの掲示板掲載要綱』をご確認のうえ、発行月の前々月の末日までに、「みんなの掲示板」掲載申込書を記入し、役場総務課へご提出ください。(11月号に掲載したい場合は、9月末が締め切りですので、お早めにご準備ください。)
同一の個人・団体からの申込みは、年度内に3回まで可能です。
なお、記事内容の変更や次号への掲載等をお願いする場合がありますので、あらかじめご了承ください。
詳しくは、御杖村ホームページをご覧ください。

<https://www.vill.mitsue.nara.jp/kurashi/annai/somuka/2/1/330.html>

問 総務課 ☎0745-95-2001(代表)



救急車の適正利用をお願いします

奈良県広域消防組合は奈良市と生駒市を除く県内37市町村を管轄し、人口約86万人に対して53隊の救急車を運用しています。平成31(令和元)年の奈良県広域消防組合の救急出動件数は51,723件で、医療機関へ搬送したのは47,418件です。傷病程度別搬送人員の比率を見ると軽症が半数を占めています。救急車を本当に必要とする人のために救急車の適正利用をお願いします。

こんな時はすぐに救急車を呼びましょう!

- 意識がない、様子がおかしい
- 顔半分が動きにくい、ろれつがまわりにくい
- 突然の激しい頭痛
- 突然、片方の腕や足に力が入らなくなる
- 突然の激しい胸痛、胸が締め付けられるような痛みが続く
- 胸や背中への痛みが移動する
- 物を喉に詰まらせ息ができない
- けいれんが止まらない
- 大量の出血を伴う外傷
- 広範囲のやけど
- 顔色が悪い

救急車を呼ぼうか迷ったときは

奈良県救急安心センター相談ダイヤル **#7119**

ダイヤル回線・IP電話 ☎0744-20-0119

こども救急電話相談 **#8000**

ダイヤル回線・IP電話 ☎0742-20-8119

～新型コロナウイルス感染症～

うつさない!うつらない! いま私たちにできること

問 奈良県広域消防組合 宇陀消防署 救急課

奈良県宇陀市榛原萩原1230 ☎0745-82-3199

〈傷病程度別搬送人員の比率〉

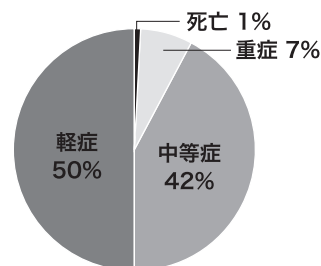

奈良県広域消防組合平成31(令和元)年調べ

救急車は
地域の限られた救急資源



てんいち先生



無料法律相談の実施

日時・場所

◆2020年10月5日(月)

経済会館(大和高田市大中106-2)

9:30~12:00、13:00~15:30

※相談時間1人30分

◆2020年10月7日(水)

奈良弁護士会(奈良市中筋町22-1)

9:30~12:00、13:00~15:30

※相談時間1人30分

予約方法

電話予約(奈良弁護士会 ☎0742-22-2035)

受付期間

9月1日(火)~9月25日(金) 平日9:30~17:00

「法の日」
週間記念



スポーツ振興くじ (toto)
助成事業

令和2年度 桜井宇陀こどもサッカー教室 (うだ教室) の開催



〈日時・場所〉 10月17日(土) 14:00~16:00

宇陀市心の森総合福祉公園
(雨天時:宇陀市大宇陀ふれあい交流ドーム)

〈参加対象者〉 4歳~小学生

(サッカー経験の有無・性別は不問)

〈定員〉 60名(先着順)

〈参加費〉 無料

〈持ち物〉 運動靴(金属スパイク不可)、
タオル、飲物

※サッカーボールは主催者で準備
しますが、マイボールの持参可。

〈申込方法〉 10月12日(月)までに参加申込書
(HP.参照)をFAX・郵送または
持参してください。

☎ 桜井宇陀広域連合 サッカー教室係 ☎0744-47-7077 FAX.0744-47-7078
e-mail: info@sakurai-uda.or.jp



奈良県立二階堂養護学校の 教育相談並びに体験学習について

奈良県立二階堂養護学校では、障害のある幼児や児童生徒、その保護者に対して、
就学や療育についての教育相談並びに体験学習を実施しています。

●教育相談

〈小学部〉 実施日/月曜日~金曜日 10:00~11:30

月曜日と金曜日のみ 13:30~15:00

※個別に随時実施。他の曜日を希望される場合は、ご相談ください。

〈中学部〉 実施日/火曜日・木曜日・金曜日 9:40~11:40

※個別に随時実施

〈高等部〉 実施日/月曜日~金曜日 9:40~11:40

※個別に随時実施

●学校見学会

〈高等部〉 実施日/11月26日(木) 10:00~11:30(中1・2年生対象)

※コロナウイルスの感染状況等によっては、延期や中止になる場合があります。

●体験学習

〈小学部〉 実施日/月曜日~金曜日 10:00~11:30 ※個別に随時実施

〈中学部〉 実施日/月曜日・火曜日・木曜日・金曜日 ※個別に随時実施

〈高等部〉 実施日/月曜日~金曜日 ※個別に随時実施

※いずれも、保育所・学校から電話(FAX)での事前予約が必要です。

【問合せ先】 奈良県立二階堂養護学校 奈良県天理市庵治町358-1
☎0743-64-3081 FAX.0743-64-2962



今月の読者からの「おすすめの一冊」は、御杖小学校児童が読書活動の一環として取り組んでいる「おすすめの本」の紹介文を掲載させていただきます。

児童からの
おすすめの一冊
御杖小学校



おすすめ本 しょうかい

この本は、人間の仕事を手伝う犬のことについて、書いています。特に、私がおもしろいと思込のは、牧羊犬のことです。羊飼いの指示で牧羊犬が動きまわります。羊を追いかけています。牧羊犬以外のほたら犬たちの話もあるので、ぜひ読んでください。



**しらべよう！
はたらく犬たち (3)
牧羊犬・そり犬**
●著/中島 真理

おすすめ本 しょうかい

いろいろな漢字のクイズが、のっていて楽しかったです。漢字は覚えていても、パスルやめいろを完成するのが難しかったです。図書室の人にありました。



漢字クイズ絵本3年生
●著/ばば ゆうじ

おすすめ本 しょうかい

この本は、夏休みにサンタがフランスに旅行に行くお話です。でもフランスのいろんなものを食べすぎておなかのくあいがるくなっています。私が心にのこっているのは、フランスで店員さんに「ふうの朝ごはんが食べたい」とむりを言うところなんです。ぜひ、読んでみてください。



サンタのなつやすみ
●著/レイモンド・ブリッグス
●訳/さくま ゆみこ

開放図書館利用案内

- 場所 御杖小学校図書室
- 開放日時 毎週土曜日 13:00~17:00
- 貸出冊数・期間 1人5冊まで 4週間以内
- リクエスト 読みたい本が書架に見あたらないときは、予約リクエストカードに記入してください。

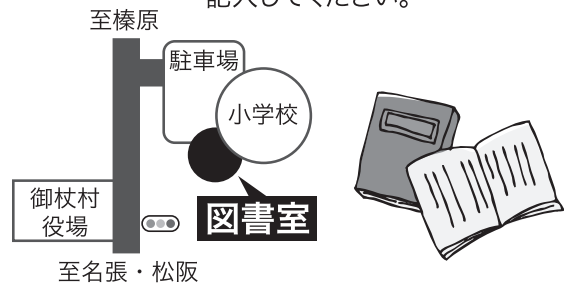

(原文掲載)

*** 放課後児童一時預かり事業実施場所の移動について ***

御杖小学校の児童を対象として、放課後や長期休業中に児童が安全に過ごせる場所を確保する目的で行っている放課後児童一時預かり事業の実施場所が、8月より御杖小学校からみつえ体験交流館へ移動しています。

このため、みつえ体験交流館の前の広場で子どもたちが遊んでいたり、周辺道路でスクールバスへの乗降を行ったりしますので、見守りにご協力をお願いします。



☎ 教育委員会事務局 ☎0745-95-2004



姫石の湯



営業時間
11:00~20:00
(19:30受付終了)
☎0745-95-2641

9月21日(月)は
敬老の日!

ご入浴いただきました65歳以上のお客様に、ささやかなプレゼントをご用意しております。

※年齢のわかるものをご提示ください。
プレゼントはなくなりしだい終了いたします。



特別営業及び
振替休日について

- 特別営業
9月22日(火)秋分の日
- 振替休日
9月23日(水)

特別風呂

毎週月曜日は特別風呂の日!

9月は、

『セブ島気分のお風呂』でリゾート気分♪

セブ島のアクアブルーのきれいな海をイメージしたお湯色のお風呂で、現地の風を感じませんか?
トウキンセンカ花エキス(保湿成分)を配合しました。
※ディープマリンの香りです。

〈お詫び〉

『セブ島気分のお風呂』は、8月でご案内していましたが、9月に変更となりました。



よろしく
お願いします。



露天風呂に竹明かり登場!

今年もやります竹明かり

〈実施期間〉

9月16日(水)~9月28日(月)

竹明かりの幻想的な明かりでステキな一夜を...

※天候により

中止になる

場合がございます

います。



御杖村地域振興券
プレミアム商品券利用
できます

●農産物直売所

(街道市場みつえ)

●「姫石の湯」当日入浴券

●お土産コーナー

●セルフコーナー「うぐいす」

●レストラン「山桜」

※セルフコーナー、レストランで

のご利用の際は、メニューを

お決めに

なってフ

ロントへ

お越し

ださい。



御杖村のつえみちゃん

温泉カレンダー 9月

日	男湯	女湯	姫石の湯
1(火)	石風呂	木風呂	定休日
2(水)	石風呂	石風呂	◆
3(木)	石風呂	石風呂	◎【姫石の湯バス】
4(金)	石風呂	木風呂	☆
5(土)	木風呂	石風呂	
6(日)	石風呂	木風呂	●
7(月)	木風呂	石風呂	定休日
8(火)	木風呂	石風呂	◆
9(水)	木風呂	石風呂	◎【姫石の湯バス】
10(木)	石風呂	木風呂	☆
11(金)	木風呂	石風呂	
12(土)	石風呂	木風呂	
13(日)	木風呂	石風呂	●
14(月)	石風呂	木風呂	定休日
15(火)	石風呂	木風呂	◆
16(水)	石風呂	木風呂	◎【姫石の湯バス】
17(木)	木風呂	石風呂	☆
18(金)	石風呂	木風呂	
19(土)	木風呂	石風呂	
20(日)	石風呂	木風呂	●敬老の日
21(月)	木風呂	石風呂	●特別営業
22(火)	石風呂	木風呂	振替休日
23(水)	石風呂	木風呂	◎【姫石の湯バス】
24(木)	石風呂	木風呂	☆
25(金)	木風呂	石風呂	
26(土)	石風呂	木風呂	
27(日)	木風呂	石風呂	●
28(月)	石風呂	木風呂	定休日
29(火)	石風呂	木風呂	◆
30(水)	石風呂	木風呂	

□...ガラガラ抽選 ●...特別風呂 ◆...お隣町村感謝デー ◎...シルバーデー ☆...お子様無料デー



NEWS 1

御杖村に
手指用消毒液寄贈

7月8日、「御杖村の保育所や小・中学校で使っていただければ」と、宇陀商工会青年部より手指用消毒液(1L×6本)を寄贈いただきました。
ご厚意に感謝申し上げますとともに、紙面をもってお礼申し上げます。

NEWS 2

厚生労働大臣から
感謝状が
授与されました!



8月11日に献血事業「愛の助け合い運動」における御杖村の功績が称えられ、奈良県庁福祉医療部医療政策局業務課長より厚生労働大臣感謝状が贈呈されました。
今後も村民の皆様には、献血事業「愛の助け合い運動」へのご協力をお願いします。



紙面に掲載の行事や
イベント等について

新型コロナウイルス感染症の感染拡大防止のため、今後、紙面に掲載の行事やイベント等が中止や延期となる場合があります。事前に、各問合せ先へご確認ください。



ARを体験?!
動く「広報みつえ」!

写真だけでは伝わらない雰囲気や臨場感をお楽しみください。

※掲載する動画は、発行日から1年間ご覧いただけます。

「COCOAR2」をインストール!

右のQRコードをスキャン、もしくは「COCOAR2」で検索し、アプリをインストールしてください。



さっそく動画を見てみよう!

アプリを起動して、スマホやタブレットを右の目印マークが付いた写真や画像にかざすと、動画が再生されます。



目印マーク▲

発行
編集

奈良県宇陀郡御杖村 総務課広報係
☎0745-95-2001 FAX0745-95-6800
〒633-1302 奈良県宇陀郡御杖村大字菅野368番地
URL <https://www.vill.mitsue.nara.jp/>

