



つえみちゃん



希望を胸に
～はたちの門出～



CONTENTS

- 1 / 希望を胸に
～はたちの門出～
- 2 / 新年の挨拶 村長
- 3 / ふるさと納税
- 4～11 / おしらせ
健福祉課より
- 12 / みつえニュース

あけまして

おめでとろうございませう



令和2年 元旦
御杖村長 伊藤 収宜

村民の皆様におかれましては、お健やかに新春をお迎えのこととお慶び申し上げます。

先の村長選挙においては、村民の皆様から多くのご支援ご支持をいただき、引き続き、村政の運営を担わせていただくことになりました。新年を迎え、村民ひとりひとりが「よくなつた」を実感できる村政の実現を目指し、村民の皆様とともに御杖村の未来を創っていくという決意を新たにしているところです。



重要性を感じているところです。また、喫緊の課題である人口減少・少子高齢化になかなか歯止めがかかっていない中、持続可能な行政運営を確立するために、行政サービスの向上と同時に、戦略的な未来への投資が必要であると考えております。未来を担う子どもたちが、夢や希望に向かって成長することは、本村の発展にとって極めて重要であります。昨年度は、小・中学生が放課後や休日に英語を学ぶグローバル人材育成塾を開設しました。また令和3年度には、小学校と中学校の施設統合による「貫校化」の開校を目指しております。「若者定住対策」としては、昨年度に敦津地内で、若者家族向けの住宅が全棟完成いたしました。

方向を掲げるものとなります。これまで長く地域で結んできた縁を大切にしつつ、これからも観光、ビジネス、子育て支援、移住促進などの様々な分野で、新しい縁を結び、協働で育み続ける村を創っていきたくと考えております。

さて、昨年を振り返りますと改元が行われ、令和の時代が幕開けしました。新天皇がご即位され、歴史的な皇位継承がなされました。「令和」は万葉集を典拠とし、「文化をはぐくみ、自然の美しさを愛でることができ、平和な日々」に心から感謝の念を抱きながら、希望に満ちあふれた新しい時代を切り開いていく、という思いが込められているということです。

スポーツ界においては、ラグビーワールドカップ日本大会で、日本代表が「ONE TEAM(ワンチーム)」を合い言葉に結束し、史上初のベスト8入りを果たしました。その戦いぶり、すべての日本国民の心をわしづかみにし、心揺さぶられたことと思います。新しい時代を迎え、本村においても「希望に満ちあふれた村づくり」を目指し、村民の皆様と気持ちをつとにし、職員一丸となった村政運営の

ワールドカップ日本大会で、日本代表が「ONE TEAM(ワンチーム)」を合い言葉に結束し、史上初のベスト8入りを果たしました。その戦いぶり、すべての日本国民の心をわしづかみにし、心揺さぶられたことと思います。新しい時代を迎え、本村においても「希望に満ちあふれた村づくり」を目指し、村民の皆様と気持ちをつとにし、職員一丸となった村政運営の

現在、本村では「第四次御杖村長期総合計画」を策定中です。この計画は、来年度から10カ年の基本構想と5カ年の前期基本計画で構成し、同じく来年度からの「第2期まちひと・しごと創生総合戦略」の5カ年計画と目的を兼ねるものです。本村が目指す将来像と、むらづくり全体の方向、そして、産業、福祉、教育、生活環境整備など、村政各分野の施策の

結びに、令和2年度が村民の皆様にとりまして最良の年となりますことを祈念いたしまして、年頭のごあいさついたします。



任期満了に伴う村長選挙で当選を果たした伊藤収宜村長が、11月20日職員が出迎えるなか初登庁しました。

その後の訓示では「高齢化・人口減少が進む中、我々が果たすべき役割に、職員一丸となって向き合い、住みやすく、魅力あるむらづくりを目指す」決意を新たに、2期目の村政運営がスタートしました。

ふるさと納税の推進、地元特産品のPR、地域産業の活性化などの相乗効果を目的に、寄附者へのお礼の品として贈呈する商品やサービスを提供する事業者を募集しています。ご協力いただける方、ご関心のある方はお気軽にご連絡ください。

**ふるさと納税の
返礼品新規事業者を
募集しています!!**

提供事業者の要件

返礼品の要件

次の要件すべてに適合するものとします

次の要件すべてに適合するものとします。
(御杖村の特産品であるかの審査があります。)

- 御杖村内に本社または事業所を有する法人、団体または個人事業者であること。
- 事業者またその従業員が、暴力団(暴力団員による不当な行為の防止等に関する法律第2条第2号に規定する暴力団)またはその構成員若しくは暴力団の構成員でなくなった日から5年を経過しない者の統制の下にないこと。
- 事業者の提供する記念品が、商法の他各種法令等に違反していないこと。
- 村税等の滞納がないこと。

- 御杖村の魅力を発信できるものであり、地域産業の振興につながる要素をもつ商品等であること。
- 村内で栽培、製造、加工、サービスの提供がされているもののいずれかに該当すること。
- 品質及び数量において、安定供給が見込めるものであること。ただし、期間や数量に制限がある取り扱いが可能とする。
- 食品衛生法、商標法、特許法、著作権法、不正競争防止法など関係法令を遵守し、違反していない返礼品であること。
- 商品情報の開示が可能であること。

募集期間▶随時受付しています。【2020年4月スタート分は2月14日(金)しめ切り】

〈問〉総務課 ☎0745(95)2001(内線214)

御杖村ふるさと納税のPRにご協力ください!

生まれ育ったふるさとや、関わりのある地域を“寄附”という形で応援する「ふるさと納税制度」。平成20年に制度が創設されてから、御杖村でもこれまでに全国各地の多くの方にご寄附をいただいています。

村では、いただいた寄附を、観光振興事業や防災事業、教育振興など地域の活性化のために活用しています。

村外にお住まいのご家族やご親戚、ご友人のみなさんに、“御杖村”と“ふるさと納税”のPRをお願いします。村外の寄附者には、寄附のお礼として御杖村を感じていただける特産品を贈呈しています。

**申込
方法**

以下の2つの方法で申込できます。

- ①村のホームページから申し込み専用ポータルサイトにアクセス
- ②役場総務課へ申込書を請求

〈問〉総務課 ☎0745(95)2001(内線214)



2020年農林業センサス

農林水産省では、令和2年2月1日現在で、全国一斉に「2020年農林業センサス」を実施します。

農林業センサスは、農林業・農山村地域の実態を明らかにし、今後の政策に役立てるための極めて大切な調査で、5年ごとに実施しています。

御杖村でも、1月中旬より、調査員が農林業関係者の方々を訪問しますので、農林業の経営状況等について、調査票に記入をお願いします。

調査票に記入された事項については、統計以外の目的では使用されません。

円滑な調査の実施にむけて、皆様のご理解とご協力を宜しくお願い致します。



ご協力ください!

つっちー
(農林業センサスマスコットキャラクター)

〈問〉総務課 TEL.0745-95-2001

御杖村職員採用試験 (保健師)の実施



- 採用時期…令和2年4月1日
- 募集職種・採用人数…保健師:1名
- 受付期間…1月14日(火)～1月23日(木)
土・日・祝日を除く9:00～17:00
郵送の場合は1月23日17:00必着
- 受験資格…昭和55年4月2日以降に生まれ、
保健師免許を有する者又は
取得予定の者
- 試験日時…令和2年2月2日(日)9:40～
- 試験会場…御杖村役場3階会議室
- 試験方法…作文試験、口述試験
- 受験申込方法…申込用紙に必要事項を記入し、
直接または郵送により提出
- 申込用紙入手方法…役場総務課に直接請求
または村ホームページより
ダウンロード

〈問〉総務課 TEL.0745-95-2001

固定資産評価 審査委員会委員 に辞令交付

令和元年12月14日付けで、固定資産評価審査委員会委員に就任されました田嶋 喜代一さん(再任)と水口 耐之さん(新任)に選任辞令が交付されました。

任期は令和4年12月13日までの3年間です。お二人には、課税対象者から固定資産評価に係る不服申し立てがあった場合に、公平かつ中立的な立場から審査をしていただきます。お二人の活動にご期待申し上げます。



鈴木紀子さんに 人権擁護委員の委嘱

令和2年1月1日付けで、鈴木紀子さんが法務大臣から再任となる人権擁護委員の委嘱を受けられました。任期は3年で、引き続き人権相談、人権問題の解決、人権啓発などの活動が行われます。



年金事務所よりお知らせ

年金生活者支援給付金制度に便乗した詐欺にご注意ください

令和元年10月より始まった年金生活者支援給付金制度に便乗し、厚生労働省、日本年金機構または市町村の職員を名乗るものから、「年金生活者支援給付金の振込口座が使えないため、新しい口座番号、暗証番号、マイナンバーを教えてください。」という不審な電話がかかってきた事例が報告されています。

厚生労働省等が、電話でお客様の口座番号等をお聞きすることはありません。このような電話があっても、口座番号等の個人情報を答えることのないようご注意ください。



付加保険料制度について

付加保険料制度は、国民年金の一般保険料に加えて付加保険料(月々400円)をおさめることにより、老齢基礎年金に付加年金が上乘せされる制度です。

付加保険料を納めるためには申し込みが必要であり、申し込みをした月分から付加保険料を納めることになります。

出産前後の国民年金保険料が免除になります

平成31年4月から出産前後期間の国民年金保険料が免除される制度が始まりました。

平成31年2月1日以降に出産をした方が対象となり、出産予定日または出産日が属する月の前月から4か月間の国民年金保険料が免除になります。

届出は、出産予定日の6か月前からできますので、お早めの届出をお願いします。

〈問い合わせ〉桜井年金事務所 TEL.0744-42-0033

または住民生活課 TEL.0745-95-2001(内線113)へ



可燃ごみ分別について(お願い)

近年、リチウムイオン電池(携帯電話などに使用されています)やカセットガスボンベ、スプレー缶等によるパッカー車の爆発事故が多発しております。

ごみの分別には十分に注意し、不慮の事故が起こらないように危険物が入っていないか確認していただきますようご協力をお願いいたします。

〈問い合わせ〉

住民生活課 TEL.0745-95-2001(内線110)



【1月の予定】 問 保健福祉課 0745(95)2828 社会福祉協議会 0745(95)2522

保健・福祉センター情報【1月】							保健、福祉、介護、子育てのコーナー					
Sun日	Mon	月	Tue	火	Wed	水	Thu	木	Fri	金	Sat	土
					1 元旦		2		3		4	
5	6		7 元気にしとる会 (上郷・中野)		8 元気にしとる会 (水口)		9 ふれあい喫茶 囲碁・将棋交流会		10 筋力アップ教室		11	
12	13 成人の日 元気にしとる会 (神・中村)		14 元気にしとる会 (峯)		15 元気にしとる会 (西町)(東町) (敷津)(堂前)		16 ふれあい喫茶		17 筋力アップ教室 編み物教室 みつえっこ広場		18 元気に しとる会 (土・中村)	
19	20		21 元気にしとる会 (大野)		22 ヨガ教室		23 ふれあい喫茶		24 筋力アップ教室 乳幼児健診 (曾爾村)		25	
26	27		28		29		30 ふれあい喫茶		31 筋力アップ教室			

筋力アップ教室

☆申込不要・参加無料☆

- 日時：1月10日・17日・24日・31日（各金曜日）
ゆったりコース13：10～14：50 しっかりコース14：50～16：20
- 講師：運動指導士他 ■場所：保健センター
- 持ち物：お茶

問 保健福祉課 ☎0745(95)2828

みつえっこ広場（子育て支援）

- 日時：1月17日（金）10：00～11：00
- 場所：御杖保育所
- 内容：節分行事に使用する、おにの面作り
- 申込締切：1月10日（金）

問 御杖保育所子育て支援センター ☎0745(95)3138

囲碁・将棋交流会

☆申込不要・参加無料☆

- 日時：1月9日（木）13：00～16：00
- 場所：保健センター ■対象：どなたでもご参加ください。

問 社会福祉協議会 ☎0745(95)2522

いきいき百歳体操

☆申込不要・参加無料☆

- 日時及び場所
- | | | |
|----------------|------|--------|
| 庄谷集会所 | 毎週月曜 | 13：30～ |
| 下里アサエさん宅（神末上村） | 毎週水曜 | 14：00～ |
| 神末西町集会所 | 毎週水曜 | 13：00～ |
| 神末敷津産地化センター | 毎週火曜 | 13：30～ |
| 土屋原堂前集会所 | 毎週火曜 | 13：30～ |

問 保健福祉課 ☎0745(95)2828

ヨガ教室のお知らせ

☆要申込・参加無料☆

- 日時：1月22日（水）17：50～18：50
- 場所：みつえ温泉『姫石の湯』和室
- 内容：『自立神経を整えて免疫力アップ』無理なく取り組みたい方向けに、椅子に座って行えるヨガです。
- 対象：御杖村民の方（20名程度）
- 講師：柔道整復師 太田 和幸氏
- 持ち物：水、お茶などの飲み物
*動きやすい服装でお越しください。
- 申込み：みつえ温泉『姫石の湯』に1月19日までに
お申し込みください。☎0745(95)2641

問 姫石の湯 ☎0745(95)2641
保健福祉課 ☎0745(95)2828

困った時は・・・

だいじょうぶ、ひとりで悩まず、まずは、保健福祉課 95-2828 「にーはちにーはち」へご相談ください。

改選された民生委員・児童委員・主任児童委員の皆さんをご紹介します

今年は、3年に一度の民生委員・児童委員および主任児童委員の一斉改選が行われ、12月1日付けで両委員合わせて、13人の方が厚生労働大臣から委嘱されました。

民生委員・児童委員は、常に住民の立場に立った地域住民の良き相談相手であり、関係機関とのパイプ役として地域福祉の増進のために重要な役割を担っていただいています。

また主任児童委員は、児童問題を専門に担当し、関係機関との連携・協力を調整し、民生委員・児童委員とともに活動されています。

今回、新しく民生委員・児童委員ならびに主任児童委員に委嘱された皆さんをご紹介します。(敬称略)

なお、今回の改選で退任されました4人の委員の皆さんには、在任中、地域福祉の増進のため、日夜多大なご貢献をいただき、深く感謝いたします。



問 保健福祉課
☎0745 (95) 2828

民生児童委員氏名		担当区域名
神末	くだり ともかず 下里 富一	上村・中村
	たけむら さちよ 竹村 幸代	西町・東町・川合
	いまし としこ 今西 利子	敷津・小屋
菅野	もりもと としあき 森本 敏昭	上郷・中野・前谷
	ひらた かつみ 平田 勝美	西川・庄谷・中村
	きむら しのぶ 木村 忍	東郷・際土良・泰原・長尾
土屋原	たかやま よしのり 高山 良則	笹及・大野
	かたぎり ゆり 片桐 百合	堂前・中村
	はたい さきこ 畑井 佐紀子	峯・水口・畑井
桃俣	おかだ けいこ 岡田 啓子	町屋・菖蒲・備後
	おくだ りえこ 奥田 理恵子	西出・井出・上出・奥山
主任児童委員氏名		担当区域名
すずき せつこ 鈴木 説子	御杖村全村	
たなか やすよ 田中 泰代	御杖村全村	

健康コラム

野菜のちから

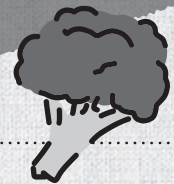

冬野菜をたっぷり食べよう!

霜が降り始めると、畑の野菜は寒さに耐えるため糖分を増やすので、冬野菜は甘味を強く感じる事が出来ます。ぜひ素材の味を感じてください。

ブロッコリー

キャベツの仲間、原産地は地中海沿岸です。日本に渡来したのは明治時代ですが当時はあまり普及せず、30年ほど前から知られるようになってきました。

抗酸化物質が豊富に含まれ、なかでもスルフォラファンはがん細胞の増殖を抑制するといわれています。ビタミンUも含んでいるので、胃もたれなどにも効果的です。他にもビタミンC、ビタミンK、鉄、葉酸など沢山の栄養素が含まれているので、野菜の優等生として知られています。

ブロッコリーの塩昆布あえ(1人分)



37Kcal

たんぱく質5.9g 食塩相当量0.8g

- ブロッコリー …… 100g
- 塩昆布 …… 大さじ1(4g)

作り方

- ①ブロッコリーは小房に分ける。軸は皮をむき斜めに切る。
- ②ゆでて、ざるにあげる。
- ③塩昆布は刻んでおく。
- ④塩昆布でブロッコリーを和える。

★お役立ちポイント

マヨネーズで食べる方が多いと思いますが、塩昆布のうま味が染みたブロッコリーも格別です。和えてから少し置いておくのがポイントです。ゆでたキャベツやなばなでもお試しください。

がん患者サロン『すずらん』開催について

がん患者サロンはがん患者や家族同士が悩みや不安を語り合うことができ、同じ体験をした仲間が集う場所です。かかりつけの医療機関やがんの種類に関わらず参加頂けます。当日はがん専門相談員も参加します。

- 日時／令和2年1月25日(土) 14:00～16:00
- 場所／橿原総合庁舎 1階 会議室101
- 対象／県内に居住しているがん患者や家族
- 内容／交流会～参加者同士の交流や情報交換～
- 参加費／無料
- 問合せ・申込先／奈良県中和保健所
健康増進課健康づくり推進係
☎0744-48-3034 FAX.0744-47-2315

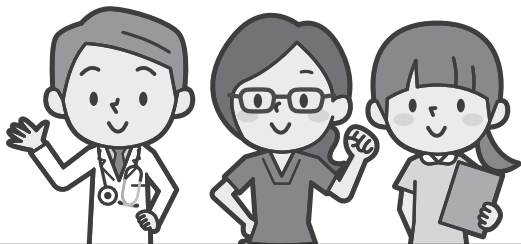

令和2年1月 奈良県医師会 健康相談日のお知らせ

〈精神科に関する健康相談〉

1月9日(木)16:00～17:00 予約必要

〈目の健康相談〉

1月14日(火)14:00～15:00 予約不要

〈内科疾患に関する健康相談〉

1月23日(木)13:30～14:30 予約必要

※(無料相談のみ 検査診察は行っていません)

●場 所／奈良県医師会館1階 県民健康サービス室
(近鉄大和八木駅から北へ徒歩7分)

●問合せ先／奈良県医師会各主催部会

☎0744-22-8502 FAX.0744-23-7796

難病ピア相談のご案内

ひとりで悩みを抱え込まないで!

仲間に思いを話してみませんか?

- 毎週火曜日・木曜日 13:00～16:00
- 個別面接による相談(予約制) ●料金／無料
- 連絡先／特定非営利活動法人 奈良難病連
TEL/FAX 0742-35-6707

応急手当普及員講習のご案内



令和元年度の応急手当普及員講習を開催します。受講を希望される方は、最寄りの消防署に受講申込書を持参してください。

応急手当普及員とは

ご自身が所属する事業所(デパート、ホテル、駅舎等多数の者の出入りする事業所)の従業員や防災組織などの構成員を対象に、消防機関と連携して、救命講習の指導を実施する方のことです。

- 日時
令和2年2月12日(水)～令和2年2月14日(金) [3日間]
9:00～17:00
- 開催場所
かしはら安心パーク(橿原市東竹田町224番地の1)
- 申込期間
令和2年1月6日(月)～令和2年1月24日(金)
- 申込場所及びお問い合わせ先
奈良県広域消防組合 宇陀消防署救急課
☎0745-82-3199
- 実施要領及び申込用紙
◆奈良県広域消防組合ホームページにてご確認ください。
また、申込用紙もダウンロードいただけます。
◆奈良県広域消防組合ホームページ
<http://www.naraksk119.jp/>

消防観閲式の開催



奈良県広域消防組合では、住民の皆様の消防に対する理解と信頼を深めていただくと共に、火災予防思想の普及と、地域防災の一層の充実を図ることを目的として、消防観閲式を実施いたします。

- 日時／令和2年1月25日(土)
10:00～11:30
- 場所／橿原運動公園 まほろば広場 他
- 内容／消防職員、消防車両による部隊行進や、消防・救助総合訓練を実施します。また、奈良県消防防災ヘリコプターの飛来、奈良県ドクターヘリや大型の特殊車両を展示する他、応急手当の体験やお子様を対象としたロープレスキュー、防火衣の着身体験を実施しますので、ぜひ会場へお越し下さい。詳しくは、組合のホームページをご覧ください。
URL:<http://www.naraksk119.jp/>
〈問い合わせ〉奈良県広域消防組合 消防本部総務課
TEL.0744-26-0119

令和2年度国有林モニター募集

- 【任 期】** 令和2年4月1日～令和3年3月31日まで
- 【目 的】** 国有林の事業運営等について、国民の皆さまの理解を深めるとともに、ご意見やご要望をお聞きして国有林野行政に反映させるため。
- 【対 象】** 奈良県内にお住まいで、森林・林業及び国有林に関心のある成人の方。
ただし、国会及び地方議会の議員、地方公共団体の長、常勤の国家公務員、平成29年度から令和元年度まで3年間連続して国有林モニターを務められた方は除きます。

【応募締切】 令和2年1月31日(金)

【詳 細】 募集の詳細は、近畿中国森林管理局ホームページをご覧ください。
「近畿中国森林管理局 国有林モニター」で検索

〈問合わせ〉 近畿中国森林管理局
総務企画部 企画調整課 林政推進係
TEL.06-6881-3406(直通)



「チェーンソー整備・間伐講習会」の参加者募集

森林には、水源のかん養、土砂災害の防止、生態系の保全などの多くの公益的機能があり、私たちの生活と深くかかわっています。

その機能を維持するためには間伐が必要で、良い木・良い山林を育むためにも欠かせない必要なものです。初心者からベテランの方まで参加いただける内容になっていますので、この機会に受講してみたいでしょうか。



【日 時】 令和2年2月29日(土) ※小雨決行
10:00～16:00(受付開始 9:30)

【場 所】 宇陀市森林組合及び同組合周辺山林
(宇陀市榛原松牧1026番地)

【内 容】 チェンソーのメンテナンス講習及び間伐木の選定や伐採実技講習(チェンソーをお持ちの方はご持参下さい。)

【対 象 者】 林業に関心のある方

【募集人員】 50名(先着順)

【参 加 費】 無料(昼食はご持参下さい。)

【持 ち 物】 作業しやすい長袖長ズボン、手袋
ヘルメット及び安全靴等をお持ちの方はご持参ください。

【主 催】 宇陀市森林組合・宇陀林業振興協議会

【申し込み・問合わせ】 令和2年1月31日(金)までに
産業建設課へ
TEL.0745-95-2001(内線230)

「働く女性応援講座Ⅲ」受講者募集!

仕事を楽しくするヒント!私らしく輝くキャリアデザイン



何のために働くのだろう。そう思ったことはありませんか。働く理由は人それぞれだけれど、どうせなら前向きに働きたい!「働く」意味を考えて、今後のキャリアの設計図を楽しく描いてみませんか。

【日 時】 令和2年2月8日(土)
10:00～15:00(休憩12:00～13:00)

【内 容】 働く女性が、キャリアに対する不安や悩みを話し合い、解決に向けてキャリアビジョンを主体的に描くための講座です。

【講 師】 西村 美紀代さん
(ルーセントライフネス株式会社所属講師・
社会保険労務士・キャリアコンサルタント)

【場 所】 奈良県女性センター 3階講座室

【対 象】 女性 **【託 児】** 1歳から就学前までのお子さまが対象。

【定 員】 30名 子ども1人1回につき500円

【受 講 料】 無料 ※要申込

- 【受講申込】** (1) 申込方法/必要事項を記入のうえ、女性センターホームページ、ハガキまたはFAXで申込み
◎必要事項:①講座名②住所③氏名(フリガナ)④電話番号⑤年齢(○歳代)⑥就業の有無⑦託児希望の場合は子どもの名前、生年月日 ※受講決定通知は、随時本人宛に電話で通知 ※ホームページから申込みされた方には、メールにて通知
(2) 申込先/〒630-8216 奈良市東向町6番地 奈良県女性センター FAX.0742-22-6729
(3) 募集期間/随時。募集の締め切りは、令和2年2月5日(水)必着 ※先着順(定員になり次第締め切り) ※託児の申込締切:1月31日(金)必着。

〈主 催〉 奈良県女性センター 〈問合わせ〉 TEL.0742-27-2300

大盛況

一日子ども食堂

12月6日(金)“一日こども食堂”が行われました。今回は5名のボランティアさんが参加し、おいしいカレーライスを作ってくれました。63名の方々に召し上がっていただき、大人も子どもも笑顔いっぱいおなかいっぱいになっていただきました。

子どもたちの笑顔を作るには、あたたかい食事が大切だと感じました。この催しが自分たちに何ができるかを考えるきっかけとなればと思います。



宇陀郡合同障害者地域自立支援協議会 第2回暮らし部会交流会

令和元年12月4日(水)、曾爾村振興センターにおいて宇陀郡の障害者支援施設利用者(御杖村:第2サンライズ・酢香野の里/曾爾村:すすき作業所)を対象に、少し早めのクリスマス会を行いました。

利用者と支援者を合わせ総勢44名でクリスマスツリーの飾り付けや、歌を歌ったりして、参加者全員が楽しい時間を過ごすことができました。

この自立支援協議会は、障害者にとって暮らしやすい地域生活を支援するため、御杖村と曾爾村の両村で設置されています。

“誰もが住みやすい地域づくり”を目指し、今後も活動をしていきます。



健康標語コンテスト優秀賞表彰式

今年度募集しました健康標語に、『成人の部』17作品、『中学生の部』16作品、『小学生の部』21作品、ポスターの部4作品の応募がありました。ありがとうございます。どの作品も、ご自身のことや健康づくりについて考えられた素晴らしい作品でした。これらの作品を保健センターに掲示し、来所者の方々からの投票と健康づくり推進協議会にて審査を行い、各部門ごとに優秀賞を選定させていただきました。

受賞された作品と、お名前を紹介させていただきます。



- 〈成人の部〉^{ふじもと のりこ} 藤本 典子 さん
「きちんと食事 コツコツ運動 ぐっすり睡眠 バッチリ健康」
- 〈中学生の部〉^{こまつ みなみ} 小森 美南 さん
「角砂糖 あともうひとつ 命とり」
- 〈小学生の部〉^{ひらた せいや} 平田 晴也 さん
「ちょっとまって ぜんぶかけるの そのしょうゆ」
- 〈ポスターの部〉^{おくた しょう} 奥田 翔 さん

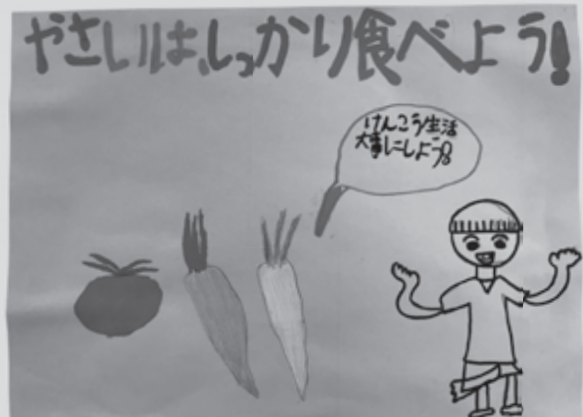

選ばれた標語や作品は、今後も健康づくりの普及に活用させていただきます。

税の作文表彰

全国納税貯蓄組合連合会及び国税庁が主催する中学生の「税についての作文」で次の方が受賞されました。

御杖村長賞

「必要不可欠な税」

御杖中学校2年生
こまつ みなみ
小奈 美南 さん

桜井税務署管内
租税教育推進協議会会長賞

「命を救う税金」

御杖中学校2年生
きしだ あやめ
岸田 彩芽 さん



おめでとう
ございます



「社会を明るくする運動」作文表彰

本作文コンテストは、次代を担う小・中学生の皆さんに、日常の家庭や学校生活の中で体験したことを基に、犯罪・非行のない地域社会づくりや犯罪・非行などに関して考えたこと、感じたことを通じて、本運動に対する理解を深めてもらうことを目的として、毎年県内で実施されています。

昨年に引き続き、村内の小・中学生が応募して下さった作文の中から御杖村保護司会また更生保護女性会の代表の方が中心となり「御杖村長賞」「御杖教育長賞」を選考しました。

「他人を思いやる気持ち」「他人を許す寛容な社会」の大切さを感じる作品でした。なお、受賞された方は下記のとおりです。



おめでとうございます

御杖村長賞

〈小学生の部〉6年生 いまにし れい 今西 侖 さん
〈中学生の部〉2年生 きしだ あやめ 岸田 彩芽 さん

「みんなに目を向けて」
「笑顔の力」

御杖教育長賞

〈小学生の部〉4年生 おた みひろ 小田 心優 さん
〈中学生の部〉1年生 うえばやし なつみ 上林 なつみ さん

「思いやりは人を笑顔にする」
「社会を明るくする」

児童からのおすすめの一冊

(御杖小学校)

今月の読者からの「おすすめの一冊」は、御杖小学校児童が読書活動の一環として取り組んでいる「おすすめの本」の紹介文を掲載させていただきます。

おすすめ本 しょうがい

1月 2月 3月 4月 5月 6月 7月 8月 9月 10月 11月 12月

おもったこと
私は、誕生石の所が好きです。
他にも、うろないのことや国のことなどあります。誕生石は、5月のエメラルドが好きなんです。

社会のふしぎ
なぜ?
どうして?
2年生

**「社会のふしぎ
なぜ?どうして?2年生」**
監修 村山 哲哉

おすすめ本 しょうがい

この本は、キジのお母さんが、お母さんから生まれたまごや、お母さんを守るおまごです。ほくがおもしろいと思ったり、お母は、キジのお母さんがカラスヘビと戦う所です。この本を、中学3年、4年生の年の人におすすめします。ぜひこのお話を、読んでください。

「はらっぱのおはなし」
著 椋 鳩十
イラスト 小林 絵里子

おすすめ本 しょうがい

ぼくは、ごんぎつねの死な場面でも、兵十が泣いてごんが、たりと目をとじた所が、とてもかたし、と思えます。でも、兵十と心が通じたの、が悲しいけれど、いとお言、だと思えます。みなさん、おせ、読んでください。

「ごんぎつね」
作 新美 南吉
絵 黒井 健

(原文掲載)

開放図書館利用案内

☆場 所：
御杖小学校図書室

☆開放日時：
毎週土曜日 13:00～17:00 まで

☆貸出冊数・期間：
1人5冊まで 4週間以内

☆リクエスト：
読みたい本が書架に見あたらなときは、予約リクエストカードに記入してください。

令和2年度 御杖小学校臨時的任用教員募集について

御杖小学校の講師の採用を予定しています。

講師を希望する小学校教員免許を持っている方、または取得見込みの方は、御杖村教育委員会まで申し込みをしてください。

- 任用期間:令和2年4月1日～令和3年3月31日
- 募集期間:令和2年1月10日(金)～令和2年2月21日(金)
8:30～17:00(土・日曜日、祝日を除く)
- ※詳細については、御杖村教育委員会までお問い合わせください。
<申し込み・問合せ>御杖村教育委員会事務局 ☎0745-95-2004

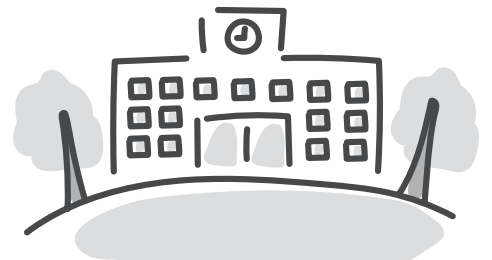

温泉カレンダー
1月

日	男湯	女湯	姫石の湯
1水	休業		
2木	石風呂	木風呂	◎
3金	木風呂	石風呂	☆
4土	石風呂	木風呂	街道市場みつえ初売り
5日	木風呂	石風呂	
6月	石風呂	木風呂	□●
7火	定休日		
8水	石風呂	木風呂	◇
9木	木風呂	石風呂	◎【姫石の湯バス】
10金	石風呂	木風呂	☆
11土	木風呂	石風呂	
12日	石風呂	木風呂	
13月	木風呂	石風呂	●成人の日
14火	定休日		
15水	木風呂	石風呂	◇
16木	石風呂	木風呂	◎【姫石の湯バス】
17金	木風呂	石風呂	☆
18土	石風呂	木風呂	
19日	木風呂	石風呂	
20月	石風呂	木風呂	□●
21火	定休日		
22水	石風呂	木風呂	◇
23木	木風呂	石風呂	◎【姫石の湯バス】
24金	石風呂	木風呂	☆
25土	木風呂	石風呂	
26日	石風呂	木風呂	「風呂の日」
27月	木風呂	石風呂	□●
28火	定休日		
29水	木風呂	石風呂	◇
30木	石風呂	木風呂	◎【姫石の湯バス】
31金	木風呂	石風呂	☆

□…ガラガラ抽選 ●…特別風呂 ◇…お隣町村感謝デー
◎…シルバーデー ☆…お子様無料デー

ひ め し ゆ
姫石の湯

営業時間: 11:00~20:00 (19:30受付終了)
☎0745(95)2641

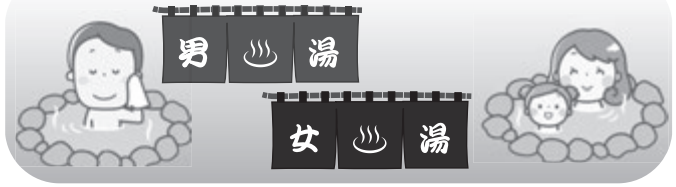

◆御杖ふるさと交流公社
より新年のごあいさつ

本年も、村民の皆様にあされる施設を目指し、タツフ一同、精一杯頑張っております。



旧年中は、公社管理運営

新年あけましておめでとうございます。旧年中は、公社管理運営

何卒お力添えを賜りませう。又変わらぬご愛顧の程よろしくお願い申し上げます。

支配人 安木 周作
御杖ふるさと交流公社
従業員一同



◆年始営業のお知らせ

1月1日元旦は休業
1月2日より通常営業
です。

1月2日(木)は姫石の湯バスの送迎はございませんのでお間違えのないようお気をつけください。

御杖村のつえみちゃん



◆毎週月曜開催
1月の特別風呂
「酒粕美容のお風呂」

「メヌカエキス(保湿成分)を配合で、お肌をしっとりなめらかに。」



◆「街道市場みつえ」初売りのお知らせ

姫石の湯のお隣に併設されている農産物直売所「街道市場みつえ」の初売りは、1月4日(土)となっております。2日(木)と3日(金)は、お休みいたしますのでお間違えないうちをお気を付けてください。



今年の新成人の抱負



成人式

1月2日開発センターにて開催されました。
※出席者のみ氏名を掲載しています。



あさい かける
浅井 翔



いけがわ みやび
池側 雅



いしくろ ちひろ
石倉 知拡



いまい せいご
今井 聖悟



いわした こうへい
岩下 幸平



おおた まさひろ
大田 真広



すずき しげき
鈴木 茂生



とくだ だいち
徳田 大地



にしまえ せる
面前 世菜



ひらた ゆうや
平田 雄彌



ふるたに なおや
古谷 尚也



もりおか ななみ
盛岡 菜々美



もりおか ゆうた
森岡 裕太



やまなか ゆうた
山中 佑太



発行 編集

奈良県宇陀郡御杖村 総務課広報係
TEL: 0745-95-2001
URL: http://www.vill.mitsuue.nara.jp

人のうごき (12月1日現在)

人口 1,590 (-1) 男 745 (-1) 女 845 (0)
世帯数 817 (0)

※ () は11月との比較